



ESTADO DO AMAZONAS
PREFEITURA MUNICIPAL DE BENJAMIN CONSTANT

RELATÓRIO FOTOGRÁFICO – ESTRADA DA LALÁ

Trecho 1 – 1º Quilômetro – Estrada da Lalá





ESTADO DO AMAZONAS
PREFEITURA MUNICIPAL DE BENJAMIN CONSTANT





ESTADO DO AMAZONAS
PREFEITURA MUNICIPAL DE BENJAMIN CONSTANT





ESTADO DO AMAZONAS
PREFEITURA MUNICIPAL DE BENJAMIN CONSTANT

Trecho 2 – 2º Quilômetro – Estrada da Lalá





ESTADO DO AMAZONAS
PREFEITURA MUNICIPAL DE BENJAMIN CONSTANT





ESTADO DO AMAZONAS
PREFEITURA MUNICIPAL DE BENJAMIN CONSTANT



03/06/2020 09:49:14
-4°23'43"S -70°3'44"W
Altitude: 103.0m
Velocidade: 0.0km/h
Responsável Técnico : José Farias
Número do índice: 11

Trecho 3 – Últimos 712,75 metros – Estrada da Lalá



03/06/2020 09:51:49
-4°23'49"S -70°3'46"W
Altitude: 109.0m
Velocidade: 0.0km/h
Responsável Técnico : José Farias
Número do índice: 12



ESTADO DO AMAZONAS
PREFEITURA MUNICIPAL DE BENJAMIN CONSTANT

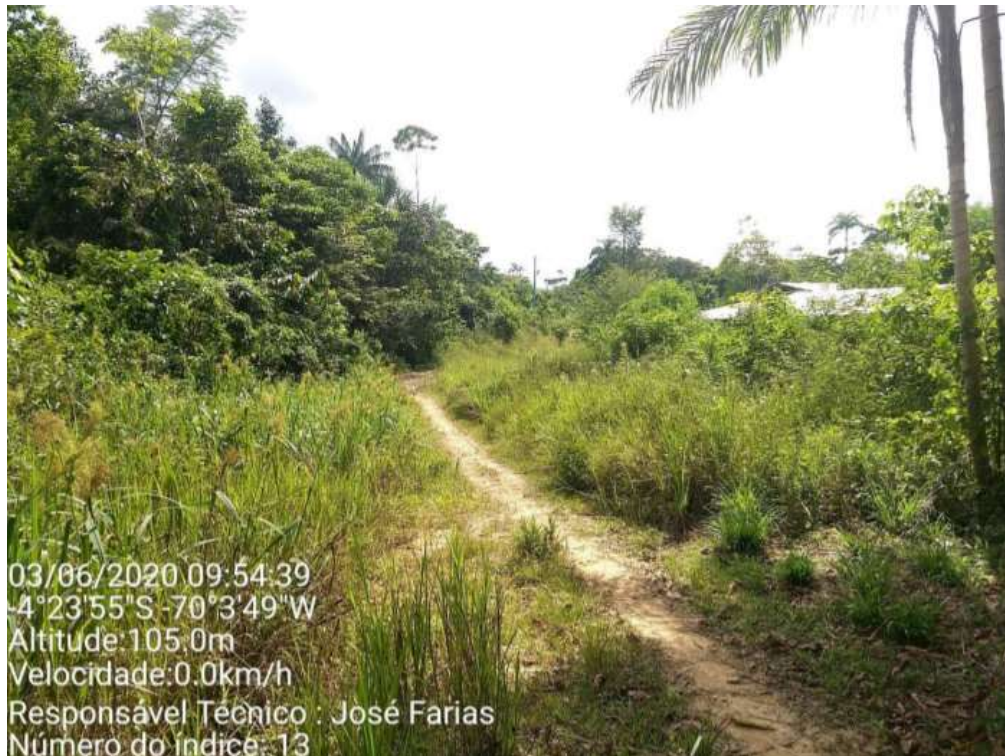



ESTADO DO AMAZONAS
PREFEITURA MUNICIPAL DE BENJAMIN CONSTANT





ESTADO DO AMAZONAS
PREFEITURA MUNICIPAL DE BENJAMIN CONSTANT

Benjamin Constant – AM, 2020.



João Lúcio Galvão Gonçalves
Engº Civil/Mecânico
CREA Nº 6795-D

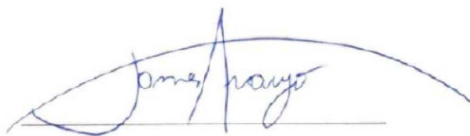

Elias James Araújo do Carmo
Secretário Municipal de Obras e Urbanismo